



UNIVERSITÀ  
DEGLI STUDI  
DEL MOLISE



DIPARTIMENTO  
AGRICOLTURA  
AMBIENTE E ALIMENTI



DIPARTIMENTO  
DI BIOSCENZE  
E TERRITORIO



DIPARTIMENTO  
DI SCIENZE UMANISTICHE  
SOCIALI E DELLA FORMAZIONE



PATROCINIO

CON LA COLLABORAZIONE DI

SI RINGRAZIA



COMUNE  
DI CAMPOBASSO



COMUNE  
DI PESCHE



# LA GIORNATA NAZIONALE DELLE FAMIGLIE AL MUSEO

## APRITI MUSEO

con **DIARIO** di una **Schiappa**

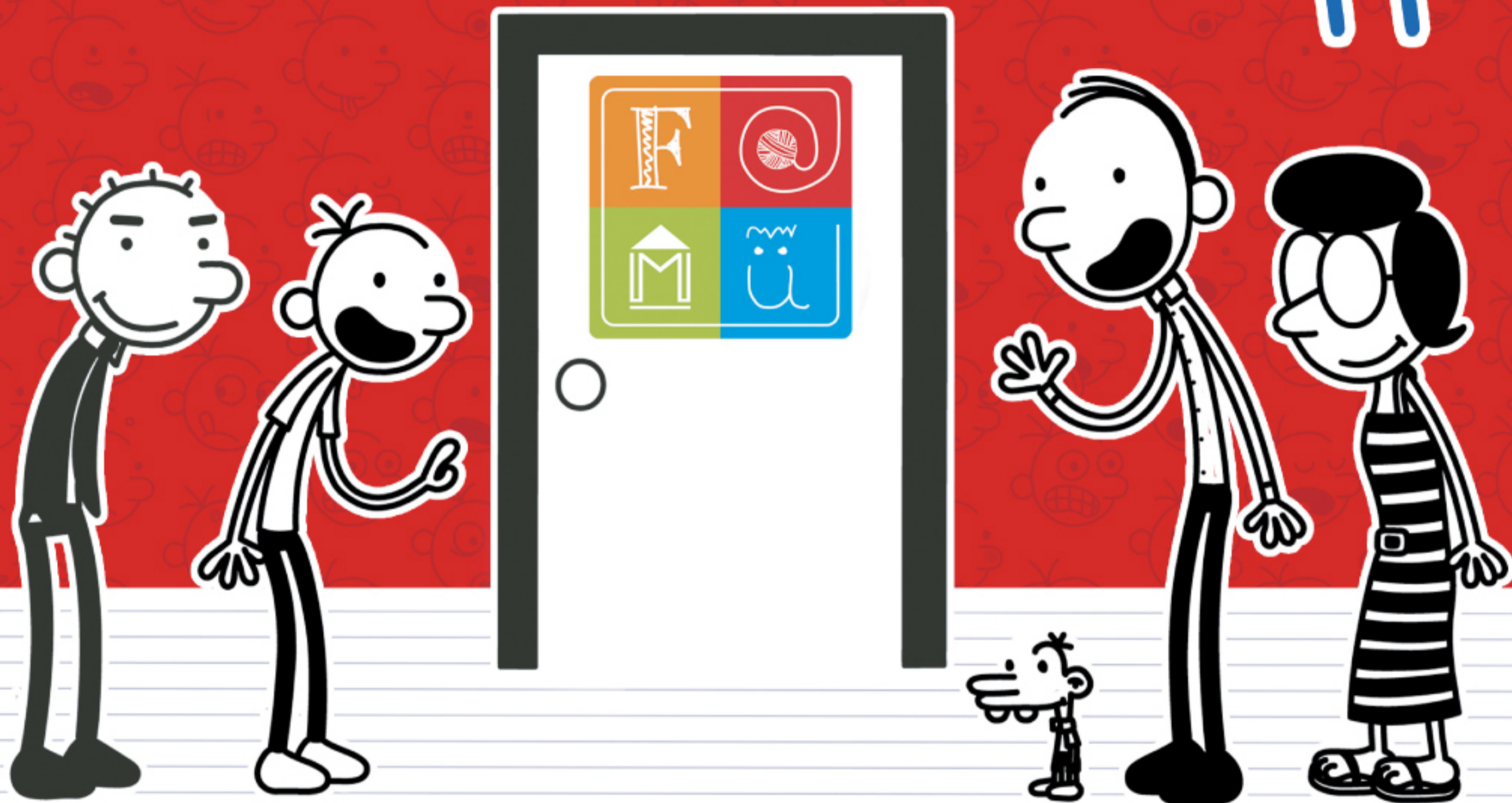

## DOMENICA 8 OTTOBRE

### VIENI AL MUSEO CON I TUOI BAMBINI!

DALE 9.00

Utenza: incontro indirizzato alle famiglie (età consigliata dei bambini dai 5 ai 13 anni)

## GIALLI E ENIGMI DA SVELARE I MUSEI E I LORO TESORI ACCESSIBILI A TUTTI

### PERCORSI MUSEALI TRA ARTE, STORIA, NATURA E SCIENZA LABORATORI PER FAMIGLIE

#### Sede UNIMOL CAMPOBASSO

ORARIO: 09:00-13:00

PUNTO DI INCONTRO

Biblioteca di Ateneo, piano terra, Viale Manzoni CB  
LE STRUTTURE SONO ACCESSIBILI A TUTTI

Percorso congiunto tra i Musei Unimol

"Galleria Gino Marotta" - ARATRO

**Gli enigmi nelle tele dell'arte**

Museo della scuola e dell'Educazione popolare - MUSEP

**Intrappolato tra i banchi**

Museo didattico delle scienze agrarie - MUDISA

Sala della Biodiversità

**Il delitto perfetto... svelato da un entomologo**

Museo didattico delle scienze agrarie - MUDISA

Sala Leonardo

**Incastrato tra gli Ingegneri**

Con la partecipazione della Associazione culturale



**Spettacolo**



**PRENOTAZIONE OBBLIGATORIA**  
attraverso la scansione del QR code o link.  
Sarà inviata una email di conferma dell'avvenuta prenotazione.  
I posti saranno disponibili fino ad esaurimento.  
Per info: 0874.404476-31 / muse@unimol.it

#### Sede UNIMOL PESCHE

ORARIO: 09:00-12:00 ULTIMA ENTRATA: 11:30

PUNTO DI INCONTRO

Dipartimento di Bioscienze e territorio, c.da Fonte Lappone-Pesche  
LE STRUTTURE SONO ACCESSIBILI A TUTTI

**APRITI MUSEO!**

**Scopriamo con i 5 sensi:  
vista, tatto, olfatto,  
udito e... gusto**

**Giochi scientifici ed esperienze  
sensoriali di laboratorio**

Museo delle Scienze Naturali del Molise - MUSNAM

**Conosciamo le rocce  
usando i sensi**

**I 5 sensi della zoologia**

**Sfere magiche**

**A spasso con i sensi**

**Tutti i sensi del legno**

**Non ti fidare**

Giardino della Flora appenninica di Capracotta - GFA

**Sperimentiamo  
con i 5 sensi**



**PRENOTAZIONE OBBLIGATORIA**  
attraverso la scansione del QR code o link.  
Sarà inviata una email di conferma dell'avvenuta prenotazione.  
I posti saranno disponibili fino ad esaurimento.  
Per info: 0874.404149 / 3204794030 / musnam@unimol.it