L’Università nel SUD
motore di sviluppo

Gaetano Vecchione

Università Federico II di Napoli e SVIMEZ

Diplomati

Popolazione (20-24 anni) con titolo secondario superiore, SVIMEZ su dati ISTAT 2021

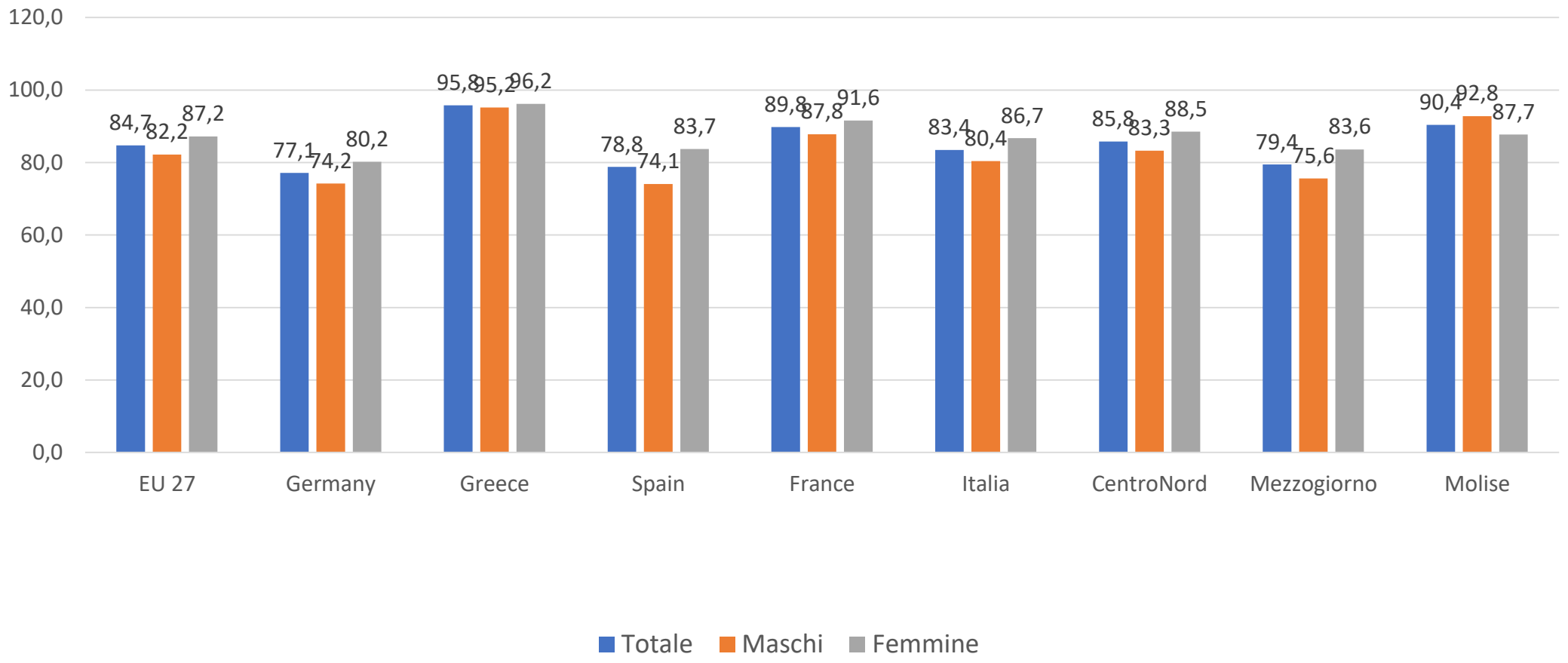

Laureati

Popolazione (30-34 anni) con titolo di studio universitario, SVIMEZ su dati ISTAT 2021

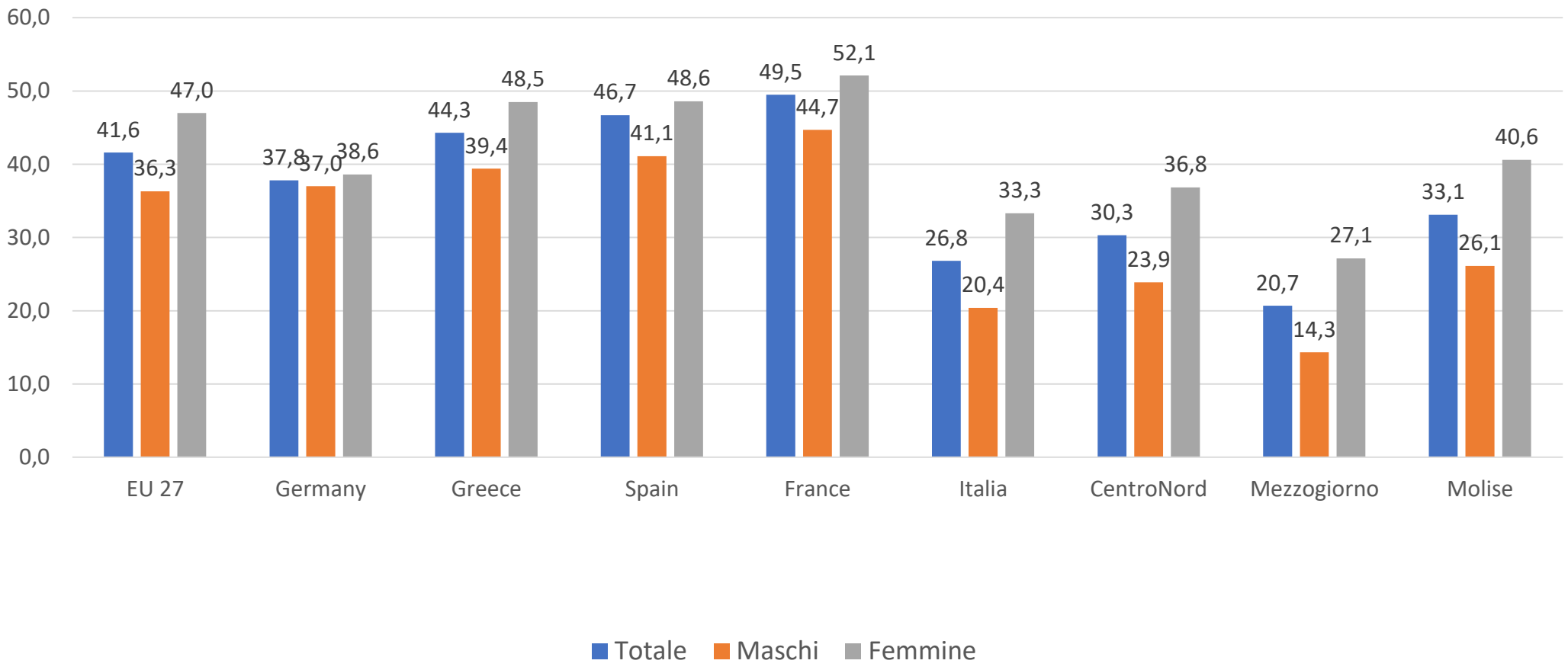

Scuola-Università

Passaggio Scuola-Università (valori %), SVIMEZ su dati ISTAT 2022.

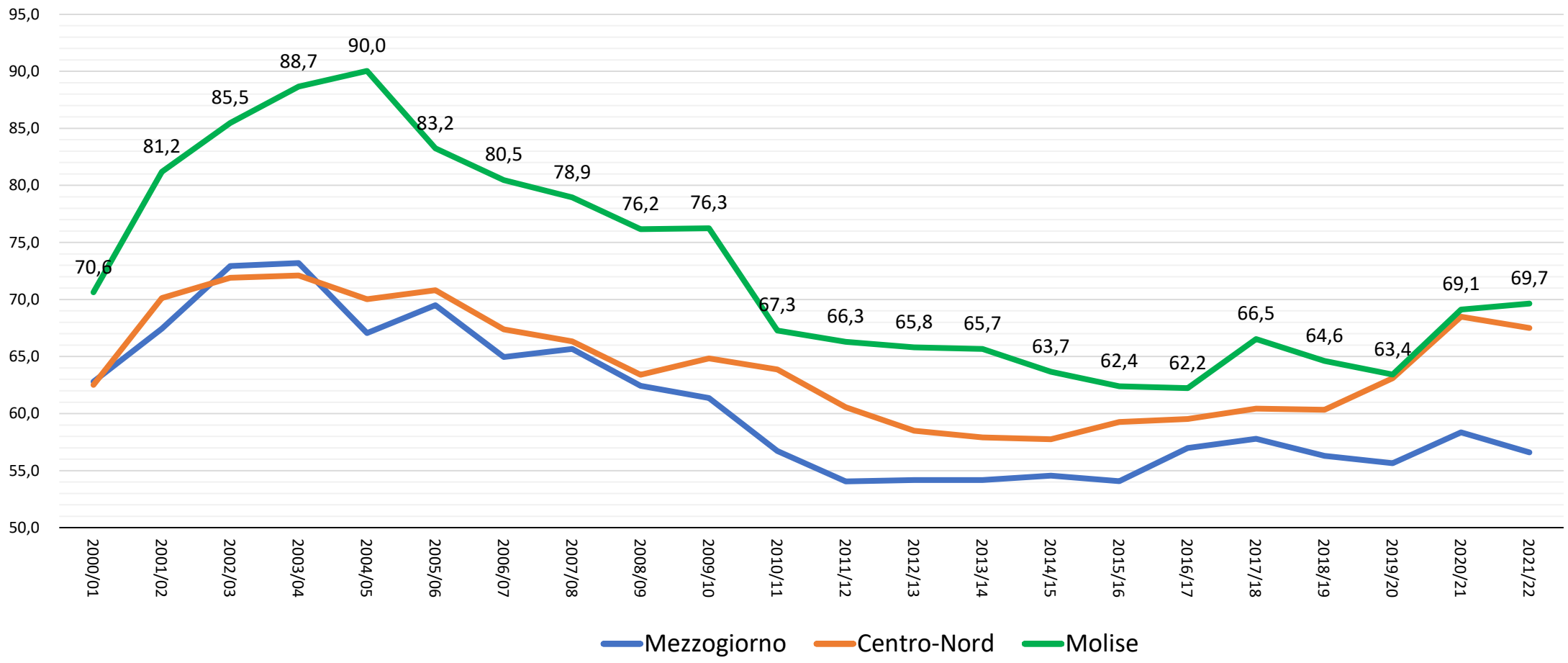

Immatricolati

Immatricolati per sede del Corso degli Atenei Centro-Nord e Mezzogiorno, SVIMEZ su dati ISTAT 2022.

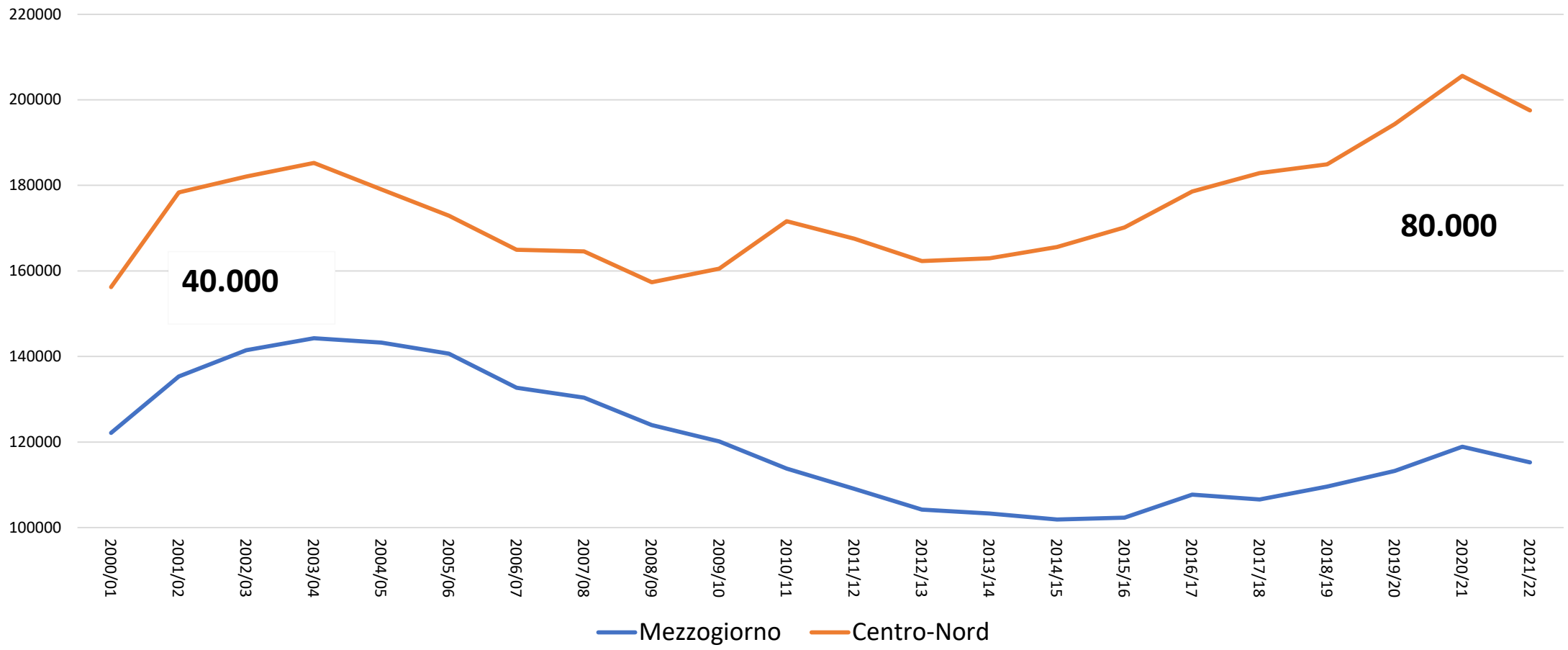

Migrazione intellettuale

Flussi migratori (15-34enni cittadini italiani) dal Mezzogiorno e Molise verso il Centro-Nord e estero. SVIMEZ su dati ISTAT 2021.

Mezzogiorno	2002-2020		2020	
	Unità	%	Unità	%
Giovani emigrati dal Mezzogiorno	1.258.024		66.903	
-di cui laureati	323.719	25,7	26.438	39,5
Saldo migratorio giovani	-770.230		-44.963	
-di cui laureati	-244.178	31,7	-20.179	44,9

Molise	2002-2020		2020	
	Unità	%	Unità	%
Giovani emigrati dal Molise	16.396		1.106	
-di cui laureati	5.705	34,8	515	46,6
Saldo migratorio giovani	-9.883		-752	
-di cui laureati	-4.267	43,2	-409	54,4